

«K'o juyub' tilaq'ab'ej pan Iximche' chuwi' Ratz'am ut»

IXIMCHE'

PALACIOS DE IXIMCHE'

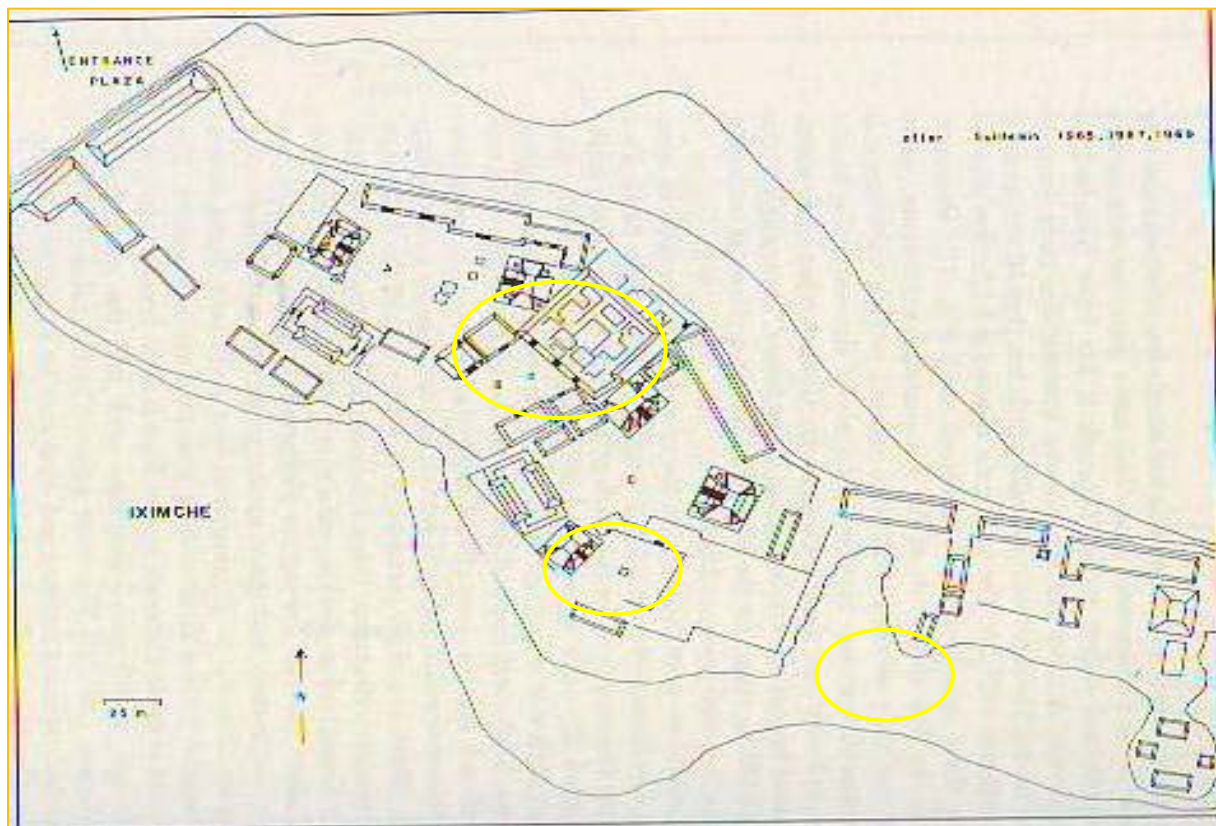

Comité de Amigos del Museo de Iximche'

La división sociopolítica de la ciudad

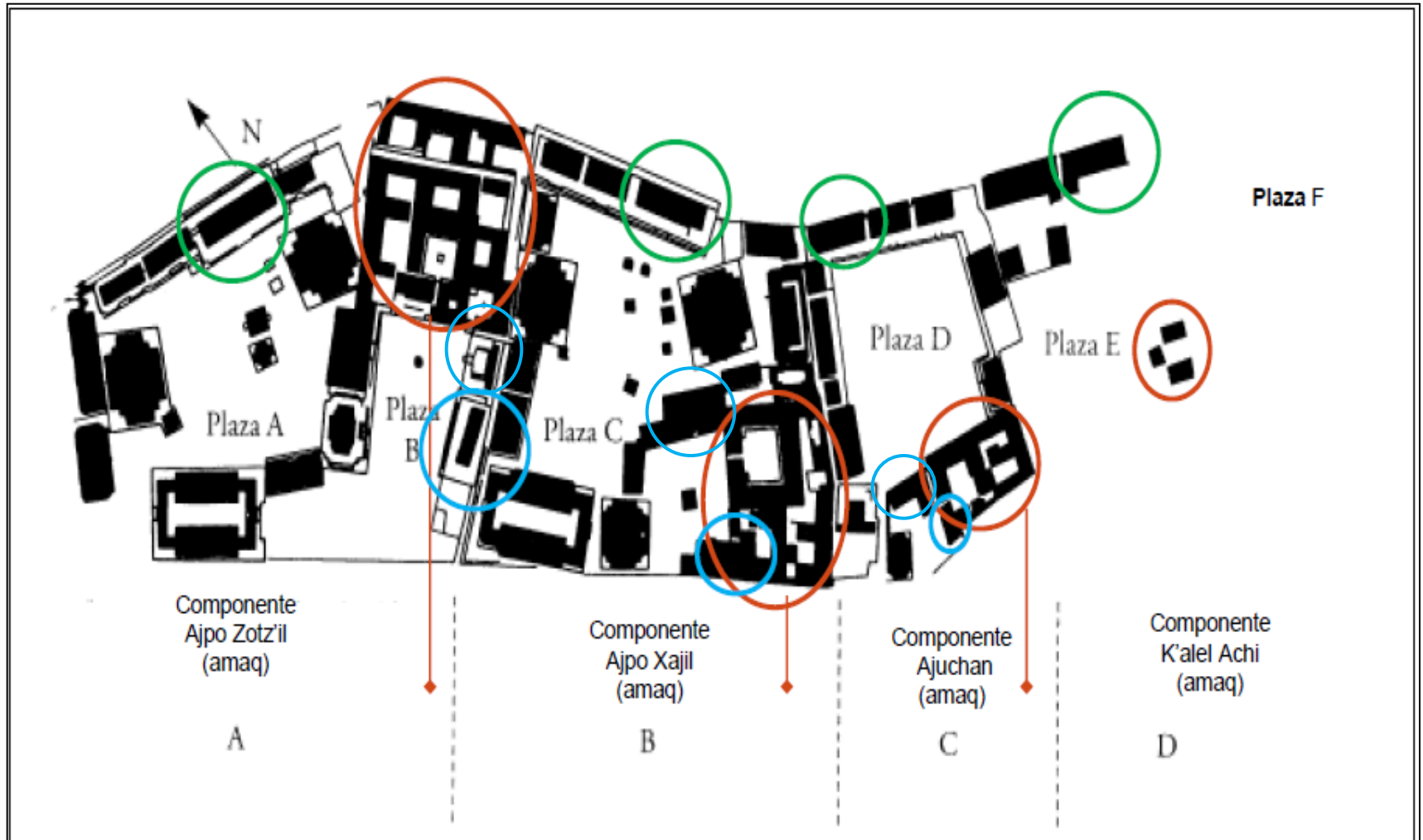

Palacios de Iximche'

Palacio III

Palacio II

Palacio I



Image © 2011 DigitalGlobe

©2010 Google

Fechas de imágenes: Oct. 30, 2005

14° 44.071' N 90° 59.703' O elevación 2276 m

Alt. ojo 2.53 km

PALACIOS DEIXIMCHE'

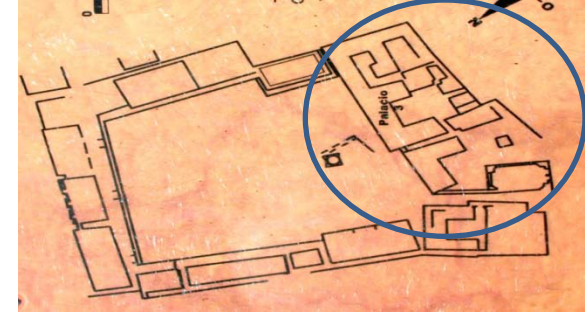

Palacio III

Palacio I

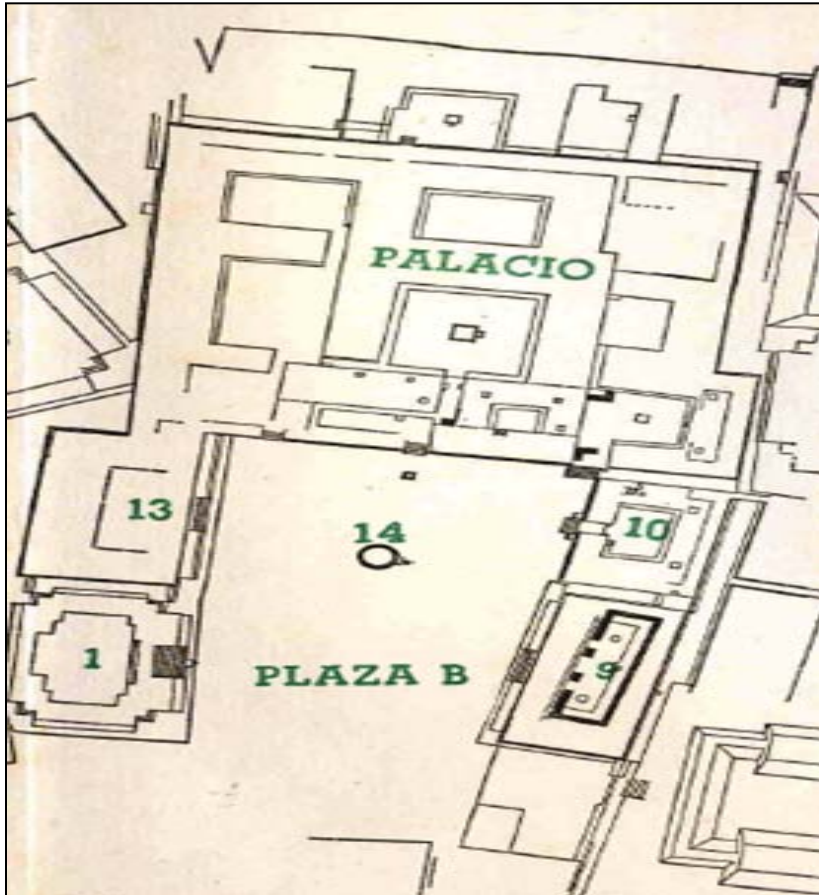

Palacio II

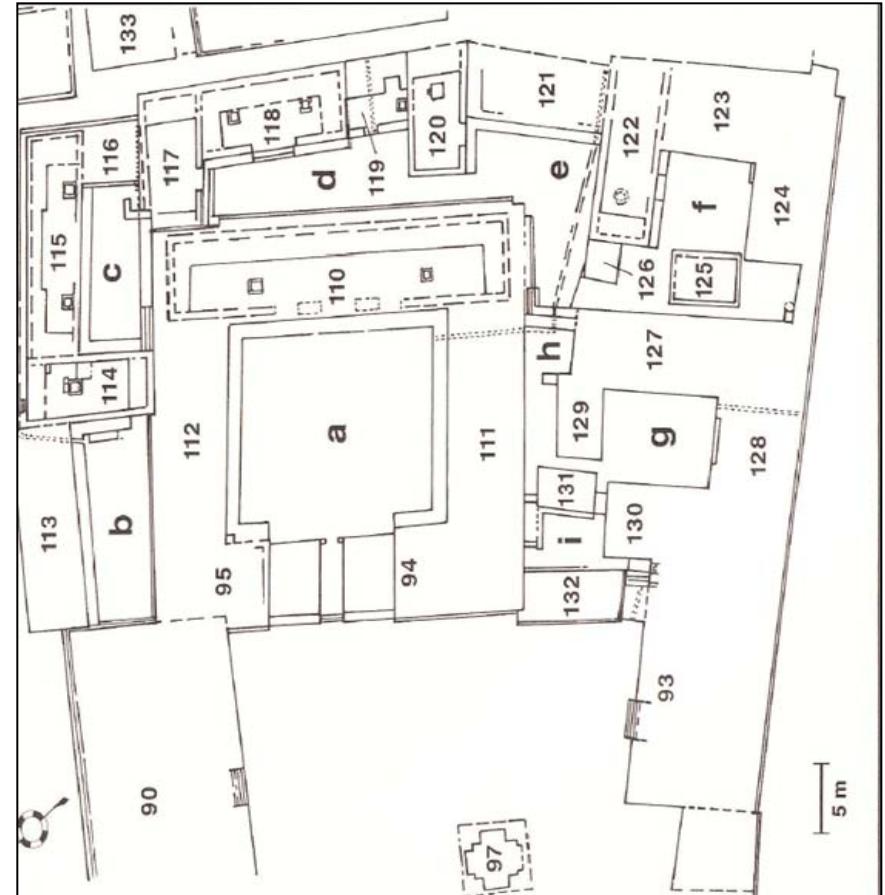

ajawarem jay

Gran Palacio del Ajpo Sotz'il

El gran palacio I gira alrededor de la plaza B.

El conjunto se extiende a la gran casa, varias salas de audiencias, una pirámide templo, una plataforma elevada y varios altares.

La parte central construida abarca 2,500 Mt²,

La superficie total 4,000 metros².

La última fase constructiva del palacio data de 1508-1521 y se atribuye al Ajaw Lajuj Noj, tercer gobernante de Iximche'.

ajawarem jay

Gran Palacio del Ajpo Sotz'il



Comparaciones

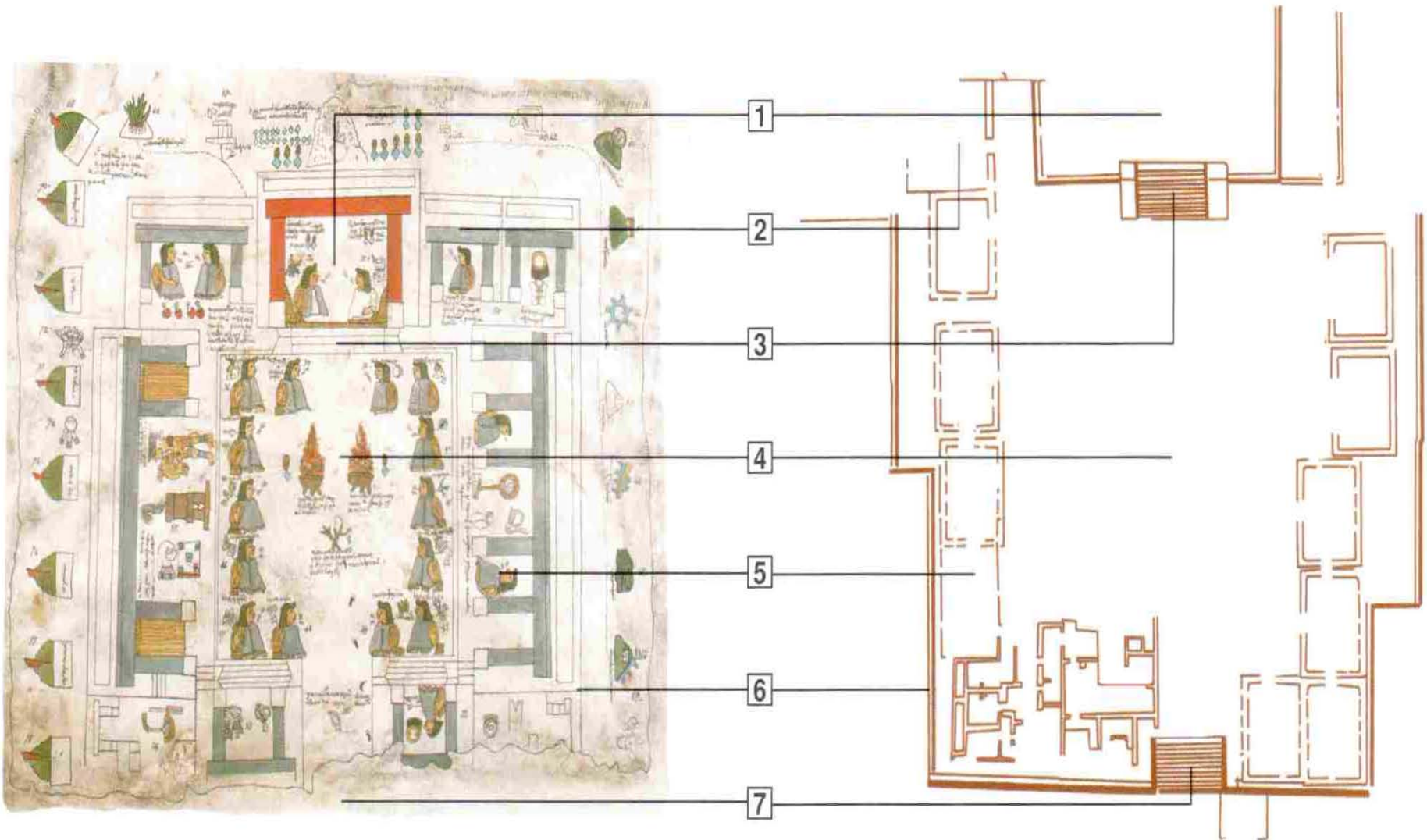

Comparación arquitectónica entre el palacio de Nezahualcōyotl, edificio representado en la lám. 2 del *Mapa Quinatzin* (izquierda), y la estructura principal de Chimalhuacán, estado de México (derecha). 1) *Tecpan*, 2) cuartos laterales, 3) escalinata, 4) patio central, 5) cuartos sobre la plataforma, 6) paramentos de la plataforma, 7) escalinata.

comparaciones

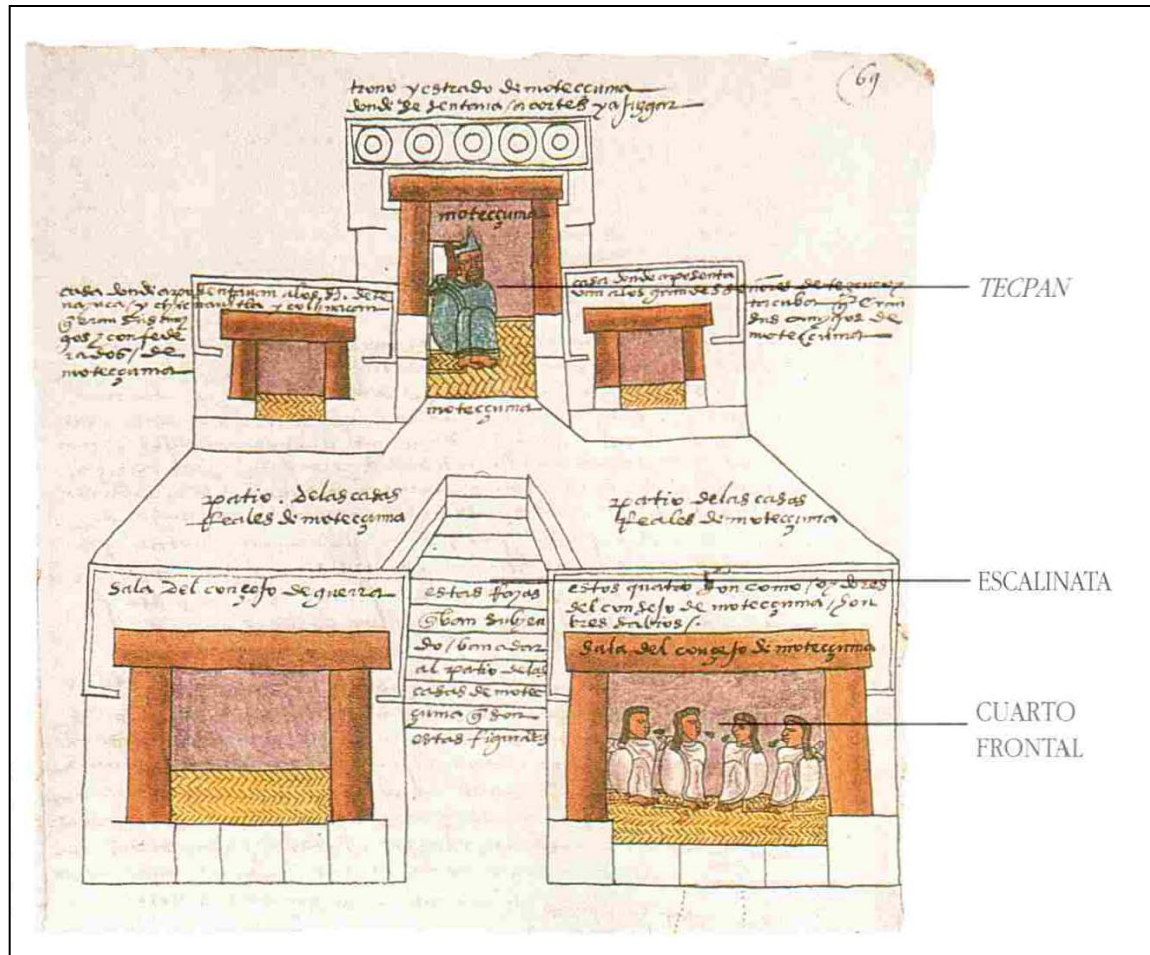

Palacio de Moctezuma 1,500 Tenochtitlán, México
-según Códice Mendocino, Fig. 69, en: Raúl García Chávez, 2002 AM/ENAH-

ajawarem jay

Gran Palacio del Ajpo' Sotz'il Palacio I

Ocupa el conjunto de la plaza B
1 patio central y unos 8 patios
interiores.

Todos los patios tienen a su
alrededor tres habitaciones,
pequeñas, una por lado,

Habitaciones con estrechas
bancas a lo largo de los
muros.

Los muros estaban pintados y
decorados sobre estuco

Gran Palacio del Ajpo' Xajil Palacio II

Situado al sur de la plaza C.
1 patio central y siete patios
interiores, se numeran de **A**
hasta **G**.

Habitaciones centrales:
estructuras 110, 111, 112

Complejo de habitaciones
estructuras 113 a 132
numerosas y pequeñas
habitaciones alrededor de los
patios interiores

ajawarem jay

Gran Palacio del Ajpo Sotz'il

El Palacio I se construyó sobre una plataforma elevada 3mt. sobre el nivel de la plaza

Se accede a él por tres escalinatas frontales.

Frente a la escalinata central hay dos altares:

N.15, cuadrado, bajo, a nivel de la plaza

N.14 cilíndrico, al centro de la plaza. (Guillemín, 1959:32).



Las salas de audiencias

Las estructuras 9 y 10, Plaza B

Se observan como continuación de la plataforma del palacio.

Ambas tienen un graderío saledizo hacia la plaza y en su interior una larga banca,

La sala 9 tiene un patio central interior y un patio exterior, más bajo; con una doble grada longitudinal. Tiene al centro, junto a la pared, un altar rectangular y otro en el piso, cóncavo, circular, de 1 mt de diámetro.



Salas de Audiencias, Palacio I

Estructura 10



Estructura 9



“El callejón” y el “cuarto bajo”

La sala 9 está directamente frente al templo 1

Un pasadizo comunica a estas salas 9 y 10 con la estructura 37

Una habitación baja, en el extremo sur, (N.34) tiene acceso inmediato a la plaza

Otras estructuras bajas independientes, cierran el rectángulo de la plaza B



Palacio II

Estructuras:

114, (entre los patios **B** y **C**), con puertas a patio **B** norte, bancas sobre muros norte y sur, un espacio central para fuego, y fragmentos de vasijas, paja y madera quemada.

115 un fogón, banca de 5 Mt. de largo, de cara al patio C,

120, (frente a patio E) un fogón junto al muro, fragmentos de comales, ollas, jarro y semillas de achiote.

126, pudo haber sido un granero.

131, acceso a la plaza por el patio i, bajo 1ra grada fragmentos de incensarios cilíndricos (Q'uqumatz)

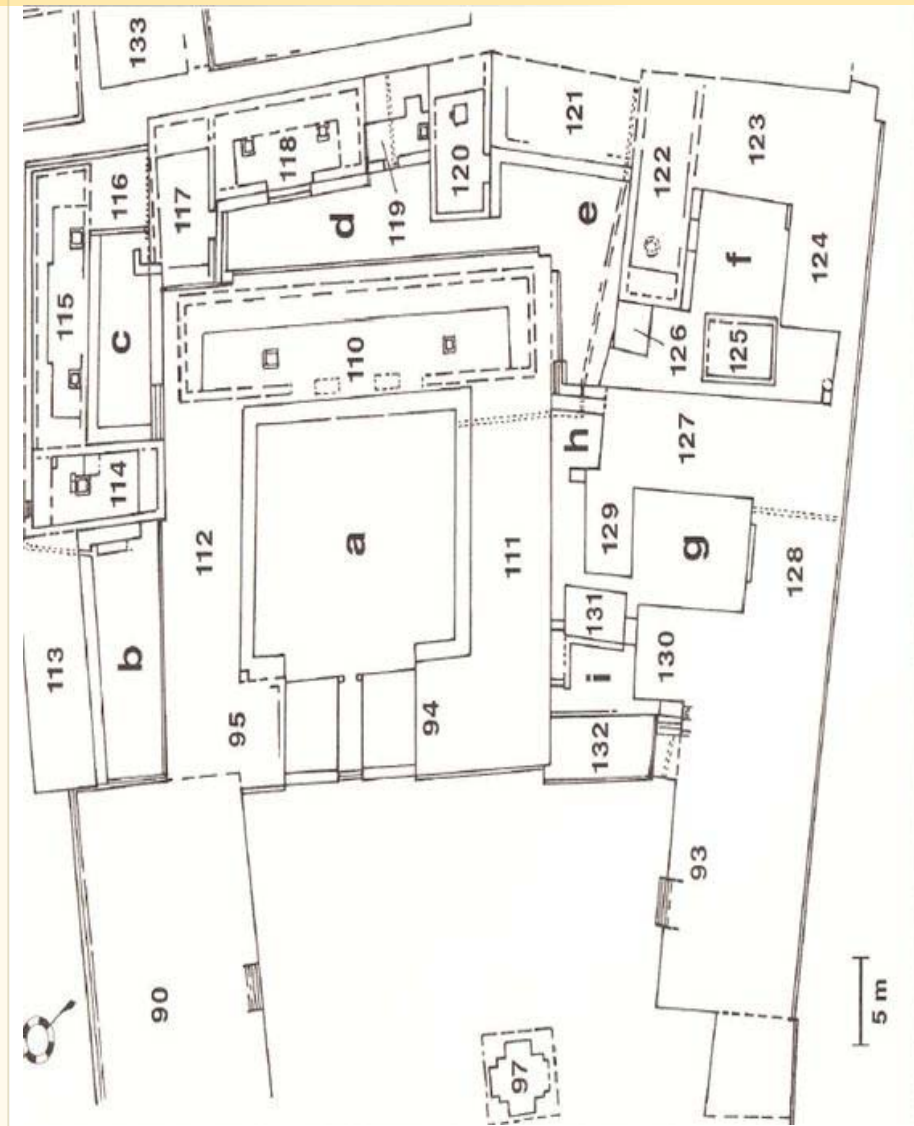

Pasaje entre Patio i y G. (Guillemín, 1977)

Palacio II

Salas de audiencias:
Estructuras 90 y 93

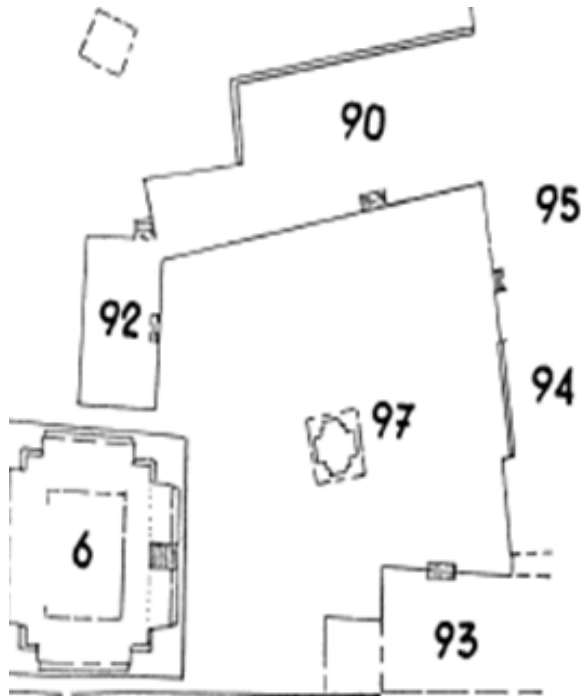

Reconstrucción comparada del palacio (tecpan)

Palacio de Chimalhuacan 1,250 estado de México

-según Raúl García Chávez, 2002 AM/ENAH-

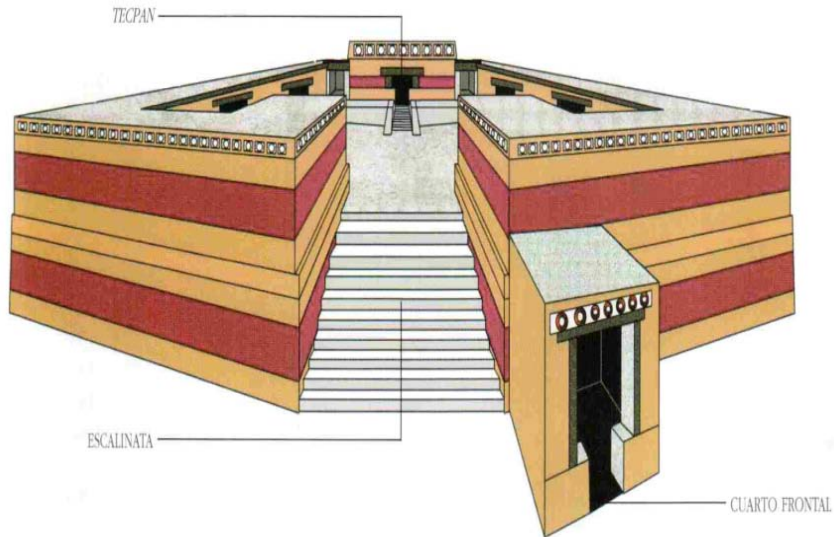

Palacio I de Iximche' -según Jorge Guillemín 1965 -

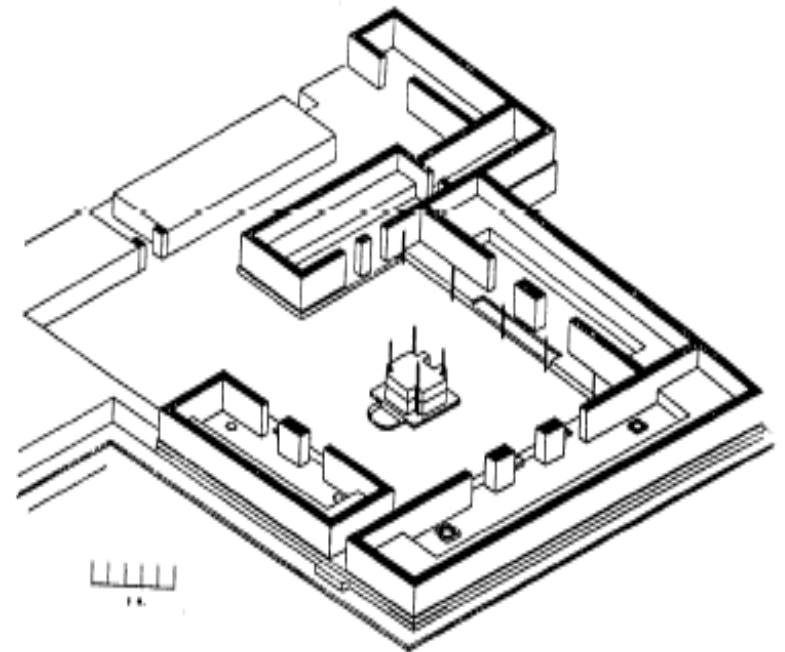

ajawarem jay

Gran Palacio del Ajpo Ajuchan

Parte sur de la plaza D. conjunto 143, 144, 145, 146, 147, 148, 149, 150 151, 152, 153, 154 y 155

La plataforma mide 800 Mts.

Muestra un patio Principal y dos patios interiores pequeños

Esta plaza fue parcialmente recuperada.

Fue una zona residencial densamente habitada y seguramente era el centro de mayor actividad de la ciudad.

Parece ser también el área más devastada y saqueada

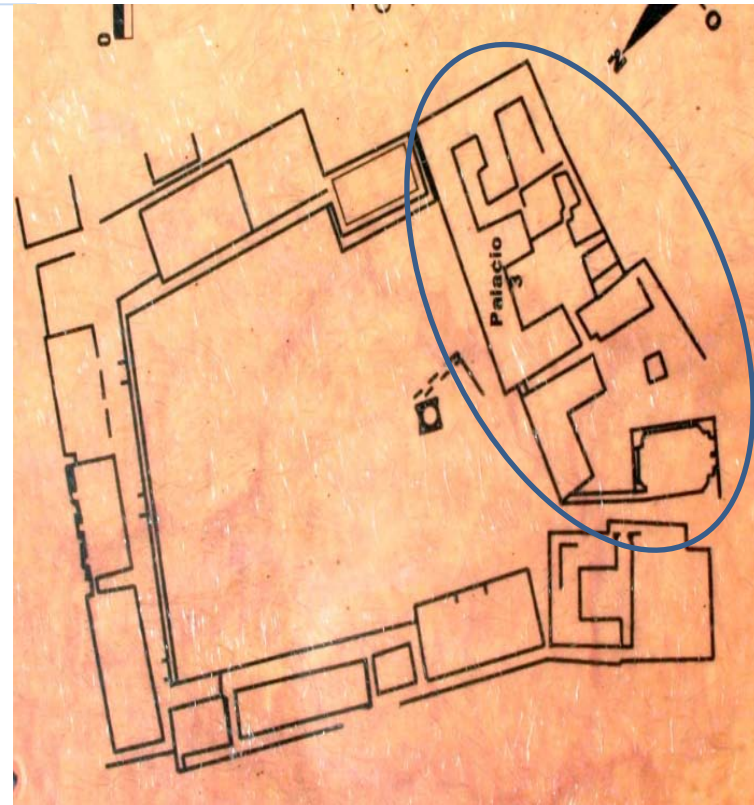

Guillemín 1977

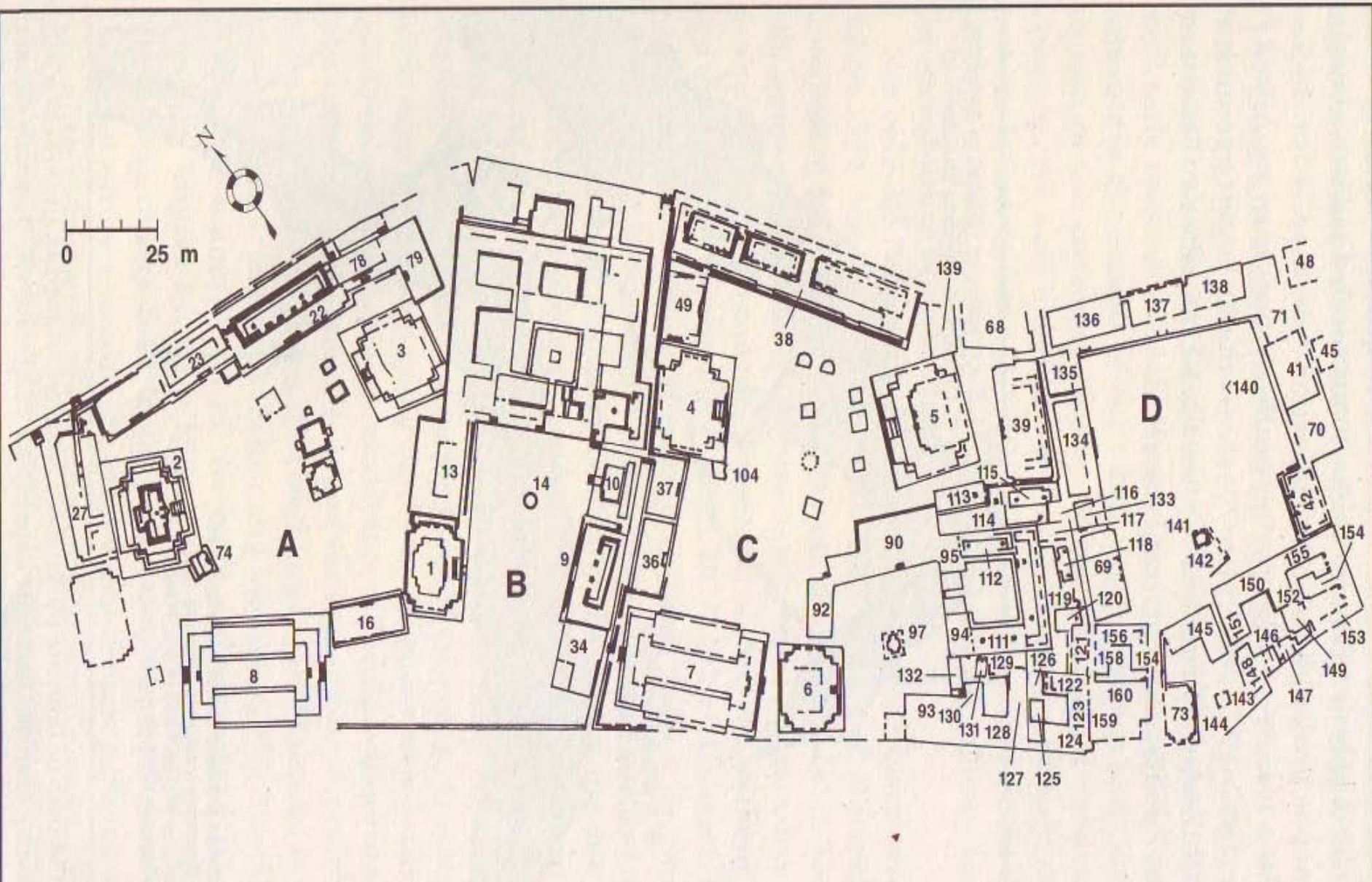

Mapa de Iximche', Guillemín 1977, Guillemín 1959, Nance, Whittington y Borg, 2003.

Gran Palacio I

Visto por Guillemín en 1959

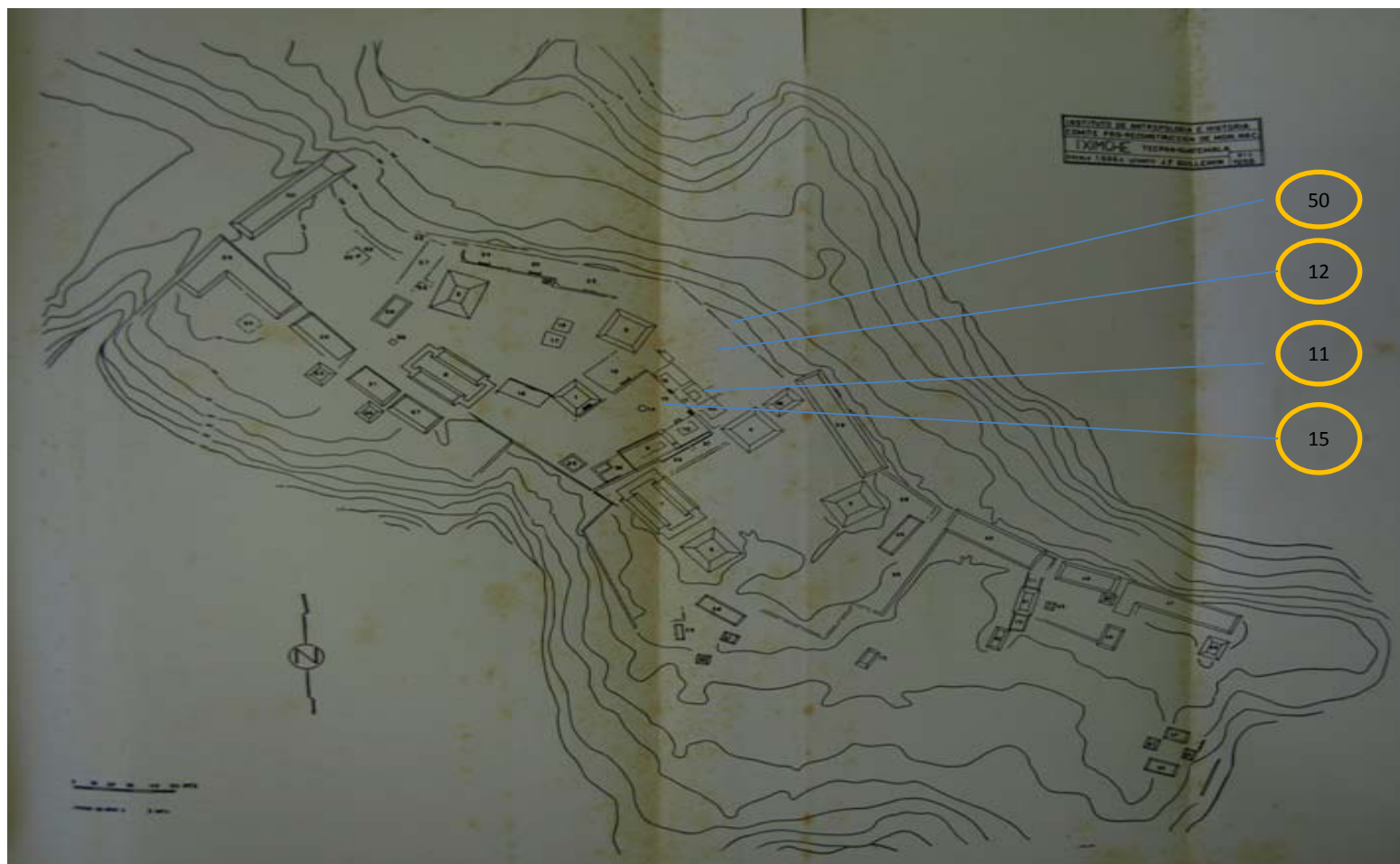

La sucesión de los AJPO' en Iximche'

Línea de sucesión Ajaw Xajil	Línea de sucesión Ajaw Sotz'il
Q'aq'awitz (antes de 1300?)	¿?
Ka'i Noj – ka'i B'atz (antes de 1400)	¿?
Xitayul Jax co-fundador de Chi Awar(1425-+)	Xikitzal: co-fundador de Chi Awar (1425-+)
Rajamun	¿?
¿?	Jun Toj
Wuku' B'atz, co fundador de Iximche'	Lajuj aj: co-fundador de Iximche' (1470-+)
Oxlajuj Tz'i'	Kab'lajuj Tijax (antes de 1500)
¿?	Lajuj Noj – Kaji' Aqb'al (después de 1500)
Jun Iq' (después de 1521)*	Kaji' Imox (1521-1540) *
B'eleje' K'at (después de 1531)	
Jorge Kab'lajuj Tijax (después de 1565)	Ajaw Francisco (después de 1557-+)
Pedro Solís (1580 -1584)	¿?
Juan Hernández (1584 - 1585)	Ajaw Lucas
Ambrosio de Castellano	¿?

Fuente: Hill, (2006:7); ver también: Wauchope, 1949.

Ajpo' kaqchikel

AJAW DEL PUEBLO KAQCHIKEL

	<u>CASA XAJIL</u>	<u>CASA SOTZ'IL</u>
co-fundadores de Chi Awar (1425 +/-)	Xitayul Jax	Xikitzal
co fundadores de Iximche' (1465 +/-)	Wuku' B'atz	Lajuj aj
resistencia de Iximche' (1521-1540)	Jun Iq' B'eleje' K'at (después de 1531)	Kaji' Imox

Las crónicas trazan la línea de sucesión de las casas reales Sotzil y Xajil desde el año 1300 .

Comité de Amigos del Museo de Iximche'

Documento educativo N 8 elaborado por el Comité de Amigos del Museo de Iximche'

© Grupo Promotor Iximche' 2013
Tecpán, Guatemala

Texto: Carlos F. Ochoa G. Ph.D. cand. Enero / 2012

Fotografía: M. Quelex, L. E. Coy, Carlos Fredy, Google Earth

Portada: Maketa de Iximche' por Alfredo Mackeny
Mapas J. Guillemín, Fox, USGS

Texto: Carlos F. Ochoa García. Ph.D. Cand. Jul./2011

Fotografía: Lilo Euler Coy, Raúl García Chávez, 2002 AM/ENAH-, Carlos F.

Portada: Maketa de Iximche' de Alfredo Mackenney
Cuadros históricos, Fuente: Robert Hil, (2006)

Datos de estructuras: Jorge Guillemín (1959, 1965, 1967), Schele (1999),
Mapas J. Guillemín (1977), Nance, Whittington y Borg, (2003) Schele (1999),
Google Tierra, 2010

Correo electrónico: iximchemaya@gmail.com
<http://oralidadmaya.info/iximche>
— Facebook: iximche maya —

